ДАЧНЫ СЕЗОН ЗАКРЫТ! СЕЗОН КРАДЗЯЖОЎ АДКРЫТЫ! (+ Відэа)

Вось толькі невялікая падборка дачных крадзяжоў, учыненых у Гродзенскай вобласці за апошнія месяцы.

У перыяд з 20 па 28 чэрвеня шляхам выстаўлення аконнай рамы з дачнага дома ў в. Тузаючы Зэльвенскага раёна здзейснены крадзёж сякеры і рукамыйніцы.

У пачатку верасня з незамкнутая дачнага дома ў в. Бераставіца Шчучынскага раёна здзейснены крадзёж электрычнай адвёрткі, дрылі-шуруповерта і электролобзика.

У перыяд з 29 жніўня па 4 верасня шляхам зрыву навяснога замка з гаража ў двары дачнага дома ў в. Калеснікі Бераставіцкага раёна здзейснены крадзёж каністры з 20 л. дызельнага паліва, каністры з 5 л. бензіну, навяснога замка, металічнага троса.

У перыяд з 1 жніўня па 10 верасня шляхам зняцця дзверы з завес здзейснены крадзёж 70 метраў меднага кабеля з дачнага дома ў в. Стеневичи Слонімскага раёна.

У перыяд з 23 па 27 ліпеня з дачнага дома ў в. Глядовичи Мастоўскага раёна здзейснены крадзёж артапедычнага матраца коштам 495 руб.

У перыяд з 20 жніўня па 13 верасня шляхам зрыву навяснога замка ўваходных дзвярэй з дачнага дома ў в. Петримановщина Іўеўскага раёна здзейсненая крадзеж тэлевізара і тэлевізійнай прыстаўкі.

8 верасня шляхам разьбітых аконнага шкла з дачнага дома ў с / т «Лілея» паблізу в. Кореневичи Гродзенскага раёна здзейснены крадзёж прадуктаў.

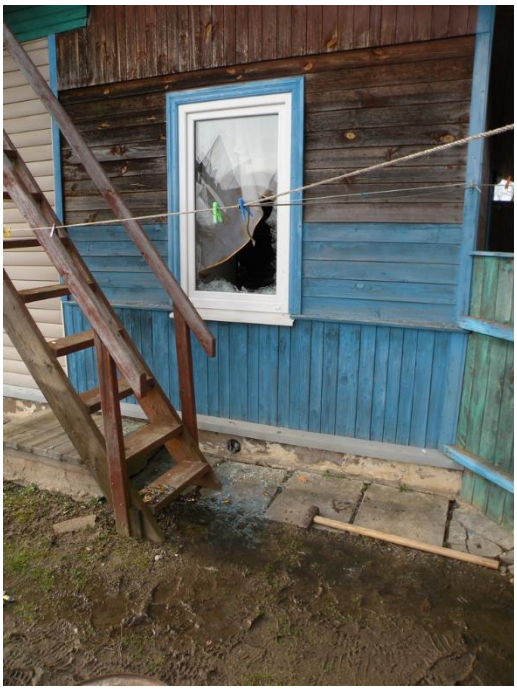

В период с конца июля по 28 августа путем выставления оконной рамы из дачного дома в д. Щечицы Мостовского района совершена кража ноутбука.

У перыяд з пачатку жніўня па 6 верасня шляхам адкрыцця акна з дому, які выкарыстоўваецца пад дачу, у в. Амбражилевичи Дзятлаўскага раёна здзейснены крадзёж кампрэсара ад халадзільніка.

2 ліпеня, з прыбудовы да дачы ў в. Богусловово Шчучынскага раёна здзейснены крадзёж печкавай варачнай панэлі, топачных дзверцаў, галоўкі блока цыліндраў ад аўтамабіля Аўдзі, вадзянога помпы, прычапной прылады трактара МТЗ, металічнага вала для цыркулярнай пілы з дыскавай пілой.

21 жніўня із выкарыстоўванага пад дачу дома ў в. Якубовічы Шчучынскага раёна здзейснены крадзёж кашалька з 185 руб.

23 верасня праз акно з выкарыстоўванага пад дачу дома ў в. Масткі Іўеўскага раёна здзейснены крадзёж электролобзика, зварачнага апарата і зварачнай маскі

26 верасня са дома ў дачным кааператыве ў в. Байкі Навагрудскага раёна здзейснены крадзёж 40 руб.

28 верасня распачата крымінальная справа па факце крадзяжу ў перыяд са студзеня 2015 года па студзень 2020 года са гаража ў двары дачнага дома ў в. Дворышча Лідскага раёна рухавіка ад аўтамашыны ГАЗ-31029 коштам 561 руб.

29 верасня шляхам пашкоджання шклопакета з дачнага дома ў с / т «Надзея» ва ўрочышчы Казіныя горы ў г. Ваўкавыску здзейснены крадзёж электрычнага ліхтарыка і прадуктаў.

У перыяд з 28 верасня па 2 кастрычніка шляхам разьбітых шкла з дачнага дома ў с / т «Электрон» ва ўрочышчы Казіныя горы ў г. Ваўкавыску здзейснены крадзёж прадуктаў.

У перыяд з 6 па 19 верасня шляхам дэмантажу мацавання рамы шклопакета з выкарыстоўванага пад дачу дома ў в. Хилимоновцы Свіслацкага раёна здзейснены крадзёж пасцельнай бялізны, скуранога мужчынскага сумачкі, паляўнічай нажа і 7 л. алкагольных напояў.

8 кастрычніка із дачнага дома с / т «Рассвет» здзейснены крадзёж 425 руб.

У перыяд з 28 верасня па 10 кастрычніка шляхам пашкоджання шклопакета з будуецца дачнага дома ў с / т «Чыгуначнік» паблізу д.Королино Гродзенскага раёна здзейснены крадзёж набору аўтамабільных ключоў, электраінструмента на агульную суму 1660 руб.

У перыяд з 6 чэрвеня да 10 кастрычніка шляхам вырывання прабояў з дачнага дома ў в. Крывічы Іўеўскага раёна здзейснены крадзёж ровара, радыёпрымача, электродеталей.

10 кастрычніка із дачнага дома ў в. Доржы здзейснены крадзёж 50 руб. і 30 долараў ЗША.

У перыяд з пачатку жніўня па 16 кастрычніка шляхам падбору ключа з дачнага дома ў с / т «Дарожнік» паблізу в. Тарусичи Гродзенскага раёна здзейснены крадзёж перфаратара і бензінавага генератара, нанесены ўрон на агульную суму 650 руб.

У перыяд з 13 да 19 кастрычніка шляхам адціскання рыгеля замка з дачнага дома ў с / т «Музей» паблізу А.Г. Парэчча Гродзенскага раёна здзейснены крадзёж ручной пілы, сучкореза, газавага балона з рэдуктарам, газавай печы, газавай запальнічкі з балонам, трох аўтамабільных акумулятараў, скруткі ацынкаванай дроту, двух святлодыёдных лямпаў, музычнай калонкі, прадуктаў харчавання, і шляхам зрыву навяснога замка з іншага дачнага дома у гэтым жа садовым таварыстве здзейснены крадзёж двух бензокосилок, нанесены ўрон на агульную на суму 519 руб.

Як бачна, у большасці выпадкаў аб здзяйсненні крадзяжу з дачнай хаткі становіцца вядома толькі праз некаторы час. Гаспадары прыязджаюць на сваю дачу і выяўляюць змрочную карціну: дзверы ўзламаная, вокны разбітыя, у доме ўсё раскідана і, самае галоўнае, зніклі каштоўныя рэчы. І відавочна тут не Маша з мядзведзямі пагаспадарыла, а цалкам рэальныя злодзеі. Вярнуць сваю маёмасць і знайсці злодзеяў у гэтай сітуацыі ставіць цалкам праблематычна. Іх след ўжо даўно прастыў.

Ну а зімой сітуацыя можа і зусім выглядаць жаласна. Нярэдкія выпадкі, калі пэўныя сацыяльныя элементы пасяляюцца на Вашых дачах на зімоўку. І па вашаму вяртанні вясной на дачу Вы можаце заспець цалкам разрабаваных дачу або зусім згарэлы домік.

Як зберагчы сваёй маёмасць і дачны домік? Ды ёсць даступнае, хуткае і, галоўнае, надзейнае рашэнне - гэта ўстаноўка сігналізацыі ад Дэпартамента аховы! Варта адзначыць, што Дэпартамент аховы з'яўляецца адзінай арганізацыяй у краіне, якая нададзена правамі па забеспячэнні аховы жылых дамоў і іншых памяшканняў фізічных асоб.

Хутка аформіць заяўку на ахоўную паслугу можна па наступнай спасылцы:

http://grodno.ohrana.gov.by/главная/об-управлении/zaiavka-str/

Атрымаць дадатковую інфармацыю па паслузе можна праз наш чат-бот у Телеграм:

https://t.me/guard_grodno_bot

Таксама Вашай увазе прапануем азнаёміцца з наступным відэа з прэс-канферэнцыі на тэму: «Прафілактыка махлярства ў дачыненні да пажылых людзей і прадухіленне крадзяжоў на дачных участках".

Прэс-канферэнцыя адбылася ў прэс-цэнтры Дома прэсы, у канферэнцыі прыняў удзел Моніч Аляксандр Ягоравіч - намеснік начальніка ўпраўлення сродкаў і сістэм аховы Дэпартамента аховы МУС Рэспублікі Беларусь.

Дачны сезон заканчваецца. Большасць агароднікаў пераязджаюць у кватэры. Восень-зіма - найбольш небяспечны сезон для здзяйснення крадзяжоў. У 2020 годзе было здзейснена 800 крадзяжоў. Спецыялісты МУС падрабязна распавялі, як не стаць ахвярай махляроў, зберагчы свае грошы і маёмасць.

Глядзець відэа:
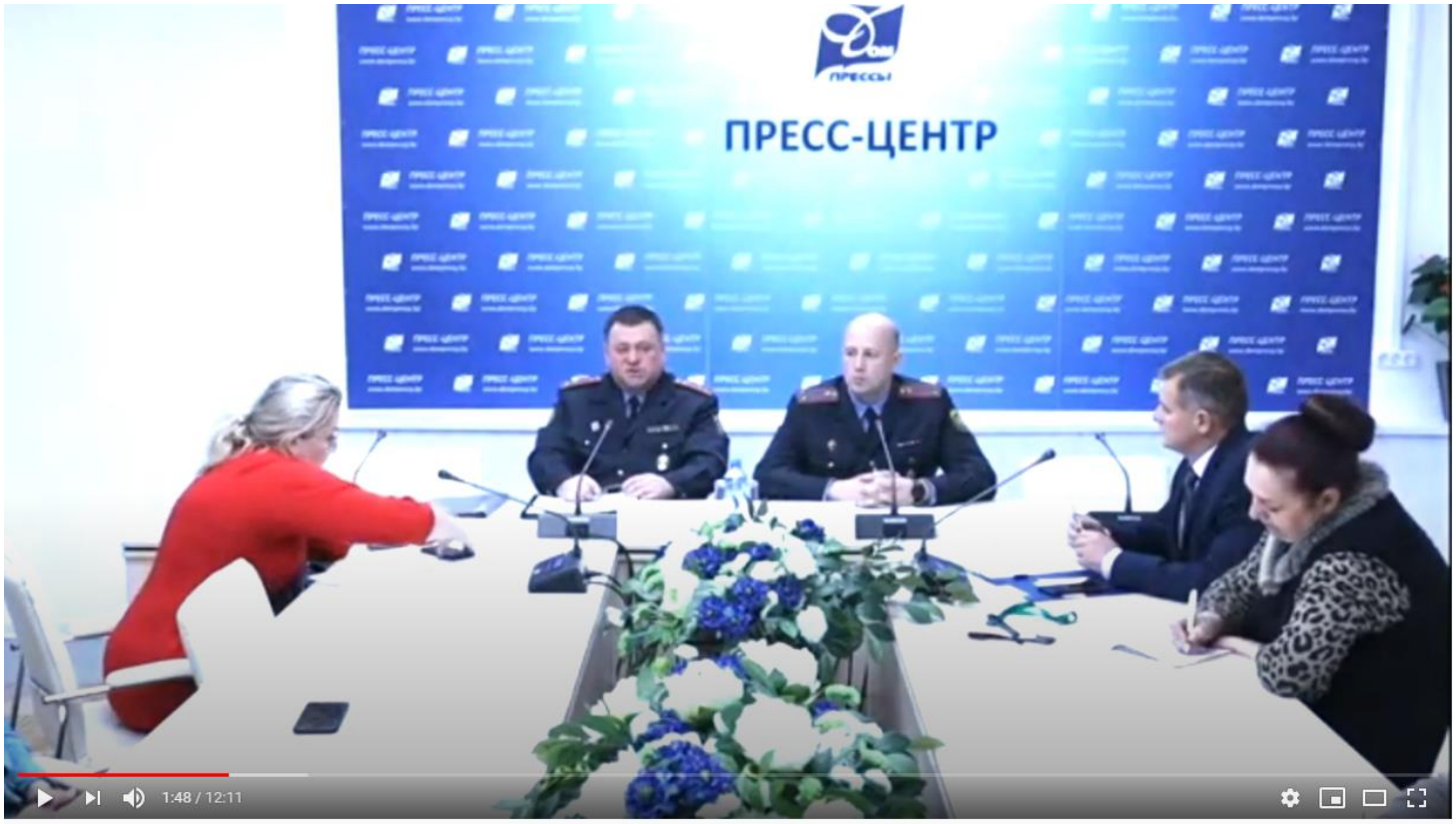
https://youtu.be/h5YtWV2TVO4